

此処を心の拠り所に…

きなりcafe



きなりカフェの店名の由来は気ままにゆっくりして行ってほしいという想いと"生成色"という何にも染まらない色の2つの意味が掛け合わされている。

店内は落ち着いた雰囲気になっていて置かれている小物やドライフラワーなどとてもお洒落。



店主のこだわりは品質が最上級のスペシャルコーヒーを使用していること、ケーキなどのスイーツは手作りで新鮮なものを提供していること。



きなりブレンドとケーキのセット/¥780

住所: 山形県南陽市赤湯853-4
電話番号: 0238-43-2038
営業時間: 10:30~16:30
定休日: 水曜日、木曜日、日曜日



安らぎの空間で本格パスタ

スパゲッティリア くれーぷ

長年常連客に愛されてきた、オシャレで安らげる本格パスタ店。奥様が飾る小さなさりげない花々が愛らしい。またテイクアウトやオードブルも予約でき、お家でもお店の味を楽しむことができる。



エビとマッシュルームのトマトクリーム/¥1210
オススメはエビとマッシュルームのトマトソースの本格パスタを味わうことができる。ティラミスも絶品。



ティラミス/¥440

住所: 山形県南陽市宮内587-3
電話番号: 0238-45-2903
営業時間: 11:30~14:00 17:30~21:00
定休日: 水曜日



いつもよりちょっと贅沢なランチ リストランテ イルシガーシ

山形県産の食材を活かした本格パスタ。コース式になっており季節や日によって異なるメニューを楽しめる。晴れた日はテラスでの食事もできる。美味しいパスタを味わいながらオシャレで落ち着いた贅沢なひと時を。

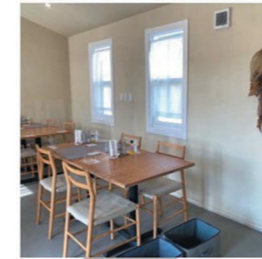

ランチコース/¥2,000

季節ごとに替わるパスタが魅力。オススメは、舟形マッシュルームと生ハムのクリームソース。マッシュルームの豊かな香りと濃厚なクリームソースが相性バッチリ。

住所: 山形県南陽市若狭郷屋506-2
電話番号: 0238-20-6282
営業時昼: 11:30~15:00(L.O.14:00)
夜: 18:00~22:00(L.O.21:00)
定休日: 月曜日・日曜日の夜



トリプルサイズ/¥520

地元の味で笑顔に
gelato En.



熊野大社参道にあるジェラート屋さん。農家さんとの"ご縁"をきっかけに2020年にオープン。地元の食材を使った、他にはないフレーバーが多くのお客さんを魅了している。



住所: 山形県南陽市宮内3647-2C棟
電話番号: 0238-40-0805
営業時間: 10:00~17:00
定休日: 木曜日

~ TAKE OUT SHOP ~

(イートインスペースもあります。)

身体にやさしい
ドーナツスタンド
maaru

宮内にあるドーナツ専門店。"特別なものよりもまた食べたいと思ってもらえるものにしたい"という思いから、普段の暮らしに寄り添う身体にやさしい商品を販売している。今日は家族でま〜るくドーナツを囲んだ食卓にしてみませんか。



全粒粉プレーンドーナツ/¥230



住所: 山形県南陽市宮内3647-2
電話番号: 0238-53-3171
営業時間: 10:00~16:00
定休日: 水曜日・木曜日



南陽市の

カフェマップ

-Cafes in Nanyo-

制作: 南陽高校市役所部
2022年 秋 発行



地域の魅力を探究・発信している
私たち「南陽高校市役所部」が、
南陽市の素敵なカフェを
ご紹介します!



掲載されている営業時間とメニューの価格は8月末現在のものです。

HAVE A NICE DAY.



大イチョウの木の下 icho cafe

宮内や南陽市を盛り上げたいという気持ちからまちづくり団体「わくわく」が、もともと熊野大社の「いちよう売店」だった建物を7年前にリノベーション。神社の境内にあるカフェということで、昔の売店の感じを残し、レトロな雰囲気になるようにこだわっている。



ふわふわフレンチトースト/¥500

こだわりはできるだけ地元の食材を使用すること。オススメメニューはふわふわフレンチトースト。名前の通りふわふわでとろとろ。メイプルシロップをお好みでかけて食べることができる。

住所: 山形県南陽市宮内3707-1
電話番号: 0238-20-6110
営業時間: 10:00~18:00
定休日: なし



広大なぶどう畑の中でホッと一息 漆山果樹園

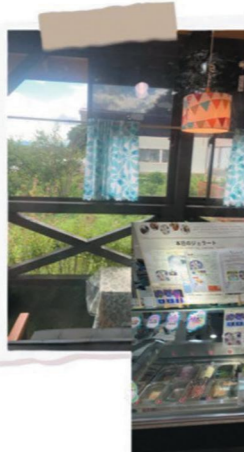

広大なぶどう畑の中にある、ぶどう農家が営むカフェ。たくさんの愛情を受けて育ったぶどうを1年中楽しむことができる。

パフェでは生のぶどうの他に、冷凍、ドライフルーツ、ゼリーなど様々な形に変身したぶどうをひとつの皿で楽しめる。アイスティーはオーナー自ら「Sir Thomas LIPTONティーコーディネーター」を取得し、毎朝茶葉から入れているこだわりの1杯。店内で作ったジェラートやスイーツも購入できる。



ぶどうパフェ/¥820
ぶどう園のぶどうたっぷりアイスティー/¥650



住所: 山形県南陽市松沢202-1
電話番号: 0238-43-3739
営業時間: 10:00~17:00
定休日: 年末年始

こだわりの自家製本格イタリアン osteria EST! -エスト-

地元南陽市の野菜やお米を使用した本格イタリアンが味わえるお店。ランチにはピッツァ、パスタ、リゾットの3種類が毎日替わりのメニューで楽しめる。2階席もあり、開放感のある店内は個室もあるので大人数でもおひとり様でもOK!



ピッツァランチ/¥1100 パスタランチ/¥990

置賜の米の米粉を使用した自家製生地のピッツァは、じっくりと窯で焼き上げたもちもちの1枚。自家製の生麺を使用したパスタは、もちもちながらもコシがあり食べごたえばつぐん。

住所: 山形県南陽市赤湯823-3
電話番号: 0238-43-6006
営業時間: ランチ 11:30~14:30(L.O)
ディナー 17:00~22:00(L.O)
定休日: ランチ 火曜日
ディナー 不定休



流行りをいち早く!

Cafe Hanamori 南陽山南店

現在キッチンカーで営業しており、秋頃に店舗がオープン。

たくさんの方が集える場所を作りたいという気持ちからオープンしたCafe Hanamori。東北初出店、流行・最先端のスイーツが食べられる。リーズナブルな値段で食事もしめる。魅力たっぷりのカフェ。



京都から取り寄せたわらび餅を使用。他のお店では味わえないドリンク。

飲むわらび餅/¥600

住所: 山形県南陽市池黒1141-1
電話番号: 0238-27-8837
定休日や営業時間についてはInstagram@hanamori_nanyoyamananten 出店日カレンダーよりご確認ください。



お洒落で落ち着くカフェレストラン カフェランチ COCORA

お客様が落ち着いて食事ができる、ゆっくりくつろげる空間にしたいという思いから平成29年にオープン。そば粉100%使用したガレットをはじめナポリタン・カレーなどのメニューが並ぶカフェ。



卵とハムのとろーりチーズのガレット/¥880



お店自慢のガレットは、スイス産のチーズを使用。生地は「もちりカリッ」とした食感を出す工夫を行い、一枚一枚丁寧に焼きあげるこだわりぬいたメニューのひとつ。

住所: 山形県南陽市二色根2-10
電話番号: 0238-20-5424
営業時間: 10:00~20:00
定休日: 木曜日・第2・第4水曜日



いつまでもずっと懐かしい風とやさしい味でお出迎え

珈琲田園



季節の移り変わりが映る店内の窓ガラス



昭和25年にオープンした昔からの喫茶店。現在は3代目の店主がお店を営んでいる。店内はレトロな暖色の空間になっていてお店の中にある大きな窓ガラスからは春は桜、秋は紅葉を楽しむことができる。



★店内のイチオシメニュー
Bセット(ナポリタン+カレー)/¥900



人気のBセットはナポリタンの甘さ、カレーの辛味を相互に楽しむことが出来て病みつきになる美味しさ。コーヒーには強いこだわりを持っており、苦味よりも酸味が強くまるやかなスペシャルティコーヒーを使用している。



住所: 山形県南陽市赤湯853-14
電話番号: 0238-43-2443(fax兼)
営業時間: 10:30~18:30
定休日: 月曜日

